Ökumenische Bibelwochen 2021

In Bewegung. In Begegnung

Zugänge zum Lukasevangelium

Eröffnungsgottesdienst

Psalm 40

Kehrvers, vom Kantor gesungen:

Die Gott suchen, die Gott suchen, denen wird das Herz aufleben, denen wird das Herz aufleben

m: Ich harrte des HERRN,
und er neigte sich mir zu und hörte mein Schreien.

w: Er zog mich aus der grausigen Grube,
aus lauter Schmutz und Schlamm,
und stellte meine Füße auf einen Fels,
dass ich sicher treten kann.

m: Er hat mir ein neues Lied in den Mund gegeben,
zu loben unsern Gott.

w: Das werden viele sehen und sich fürchten
und auf den HERRN hoffen.

Kehrvers, vom Kantor gesungen:

Die Gott suchen, die Gott suchen, denen wird das Herz aufleben, denen wird das Herz aufleben

m: Wohl dem, der seine Hoffnung setzt auf den HERRN
und sich nicht wendet zu den Hoffährtigen
und denen, die mit Lügen umgehen.

w: Deine Gerechtigkeit verberge ich nicht in meinem Herzen;
Von Deiner Wahrheit und von deinem Heil rede ich.

m: Ich verhehle deine Güte und Treue nicht
vor der großen Gemeinde.

w: Du aber HERR wollest deine Barmherzigkeit nicht von mir wenden;
Lass deine Güte und Treue allewege mich behüten.

Kehrvers, vom Kantor gesungen:

Die Gott suchen, die Gott suchen, denen wird das Herz aufleben, denen wird das Herz aufleben

m: Lass deiner sich freuen und fröhlich sein alle,
die nach dir fragen;
und die dein Heil lieben, lass allewege sagen:
Der HERR sei hochgelobt!

w: Denn ich bin arm und elend;
der HERR aber sorgt für mich.
Du bist mein Helfer und mein Erretter;
mein Gott, säume doch nicht!

m: Ehre sei dem Vater und dem Sohn
Und dem Heiligen Geist

w: Wie im Anfang, so auch jetzt und allezeit
und in Ewigkeit Amen

Kehrvers, vom Kantor gesungen:

Die Gott suchen, die Gott suchen, denen wird das Herz aufleben, denen wird das Herz aufleben

Kanon zur Bibelwoche

Steh auf, bewege dich (Kanon)

Text: Thomas Laubach — Musik: Thomas Quast

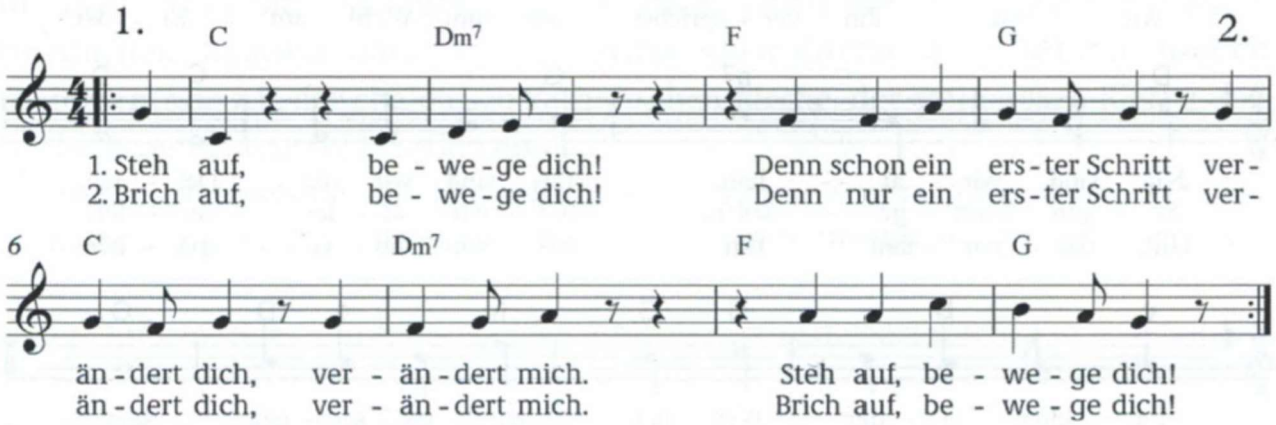

Wir laden herzlich ein:

Ök. Lokalgottesdienste:

Sonntag, **24. Januar** 2021 **10:00 Uhr**

Marschalkenzimmern, ev. Kirche

Dieser Gottesdienst wird in Echtzeit übertragen:

Homepage: https://www.ekmw.de/)

Sonntag, **31. Januar** 2021 **10:15 Uhr**

Trichtingen, Cyriakuskirche

Abschluss

Sonntag, 31. Januar 2021 **17:00 Uhr**

Ort wird noch bekanntgegeben

Anmeldung! **www.se-oberndorf.drs.de**/veranstaltungen

Die ursprünglich vorgesehenen **Bibelabende können leider nicht stattfinden.** Persönlich haben Sie die Möglichkeit, die Texte zu meditieren und sich durch Begegnungsgeschichten aus dem Lukasevangelium bewegen zu lassen. Zu einigen der Texte werden wir Impulse in Wort und Bild ins Netz stellen.
Schauen Sie auf der Homepage Ihrer Kirchengemeinde vorbei und lassen Sie sich, da wir in Coronazeiten auf Kontakte möglichst verzichten sollen, anhand des Lukasevangeliums von Menschen in Bewegung, die sich begegnen inspirieren, um so auf neue Weise sich, anderen und Gott zu begegnen.
Ihr Plan dazu könnte sich an den geplanten Abenden orientieren:

Montag, 18.1.2021	*Maria und Elisabeth (Lk 1, 39-56)* **Hüpfen und Hoffen**
Dienstag, 19.1.21	*Der wunderbare Fischfang* *und die ersten Jünger (Lk 5,1-11)* **Rufen und berufen**
Mittwoch, 20.1.21	*Der Pharisäer und die Sünderin (Lk 7,36-50)* Geben und vergeben
Donnerstag, 21.1.21	*Maria und Marta (Lk 10, 38-42)* **Hören und Handeln**
Montag, 25.1.21	*Die zehn Aussätzigen* *und der dankbare Samariter (Lk 17,11-19)* **Heilen und danken**
Dienstag, 26.1.21	*Das Gleichnis vom Richter und der Witwe (Lk 18,1-8)* **Bitten und beharren**
Mittwoch, 27.1.21	*Die Emmausjünger (Lk 24,13-35)* **Kommen und gehen**

Veranstalterinnen: Evangelische Kirchengemeinden *Aistaig, Boll-Bochingen, Marschalkenzimmern-Weiden, Oberndorf und Trichtingen;* Katholische Seelsorgeeinheit Raum Oberndorf *mit den Gemeinden Altoberndorf, Beffendorf, Bochingen, Epfendorf, Harthausen, Hochmössingen, Oberndorf und Talhausen.*